

MEDIOS DE PAGO DISPONIBLES PARA ABONAR ARANCELES*

BANCO

- ✓ **NACION con boleta de pago**
- ✓ **SICE – SANTANDER RIO**

DEBITO AUTOMATICO

- ✓ **DÉBITO AUTOMÁTICO EN CUENTA BANCARIA**
- ✓ **DEBITO AUTOMATICO CON TARJETAS DE CREDITO VISA O MASTERCARD**

INTERNET

- ✓ **PAGOS LINK**
- ✓ **PAGOMISCUENTAS.COM**

CAJERO AUTOMATICO

- ✓ **CAJEROS BANELCO**
- ✓ **CAJEROS LINK**

PAGO ONLINE DESDE SIGEDU

- ✓ **“DECIDIR ONLINE” CON TARJETA DE CRÉDITO VISA / AMERICAN EXPRESS**

**Medios habilitados para el pago de las cuotas VIGENTES (no vencidas). Las cuotas vencidas se abonan únicamente en entidad bancaria (Banco Nación / Santander Río)*

**Depósitos/transferencias NO son medios habilitados de pago. No se considerarán cancelados las cuotas/aranceles que se realicen por medios de pago distintos de los arriba enunciados, en especial mediante depósitos bancarios cuyos responsables de pago no puedan ser identificados.*

IMPORTANTE: NO SE ABONAN CUOTAS EN LA INSTITUCIÓN

BANCO NACION

con boleta de pago imprimible desde la Web de la Institución

La misma debe ser abonada en cualquier sucursal de Banco Nación

- Acceder a través de la Web de la institución en la sección de Alumnos, con su clave y usuario, ingresando a su sección personal.
- Sobre el margen izquierdo aparece “boleta de Pago”, clickeando sobre la misma, se despliegan los montos a abonar según los dos vencimientos previstos.
- Para ver la composición del saldo, debe seleccionar en detalle y se despliegan los conceptos incluidos en el mismo.
- Para obtener la boleta debe marcar el tilde de la derecha y aparecerán más abajo los importes a abonar en el primer y segundo vencimiento que se indican al principio. Estas fechas no pueden ser modificadas.
- Seleccionar “Emitir Boleta de Pago” para imprimirla. (Sólo utilizar impresoras laser o de chorro de tinta para que el código de barras sea legible por el Banco.)

BANCO SANTANDER RIO

Cobranza Interactiva SICE

Fundación H. A. Barceló

CUIT: 30-64911100-2

Producto: 001

Acuerdo 04: Cuota/aranceles vigentes

Acuerdo 06. Cuota/aranceles vencidos

Presentar DNI o pasaporte

DÉBITO AUTOMÁTICO CON TARJETAS DE CRÉDITO VISA O MASTERCARD

- ✓ Puede optar por adherirse al **DÉBITO AUTOMÁTICO** con alguna de las Tarjetas de crédito habilitadas.
- ✓ Deberá completar el formulario de adhesión disponible en Cobranzas, sede Las Heras o bien descargarlo desde www.barcelo.edu.ar/manualdelestudiante. El mismo debe ser entregado en dicho sector.
- ✓ El resumen de la tarjeta sirve como comprobante de pago.

DÉBITO AUTOMÁTICO DIRECTO EN CUENTA BANCARIA

- ✓ Debe tener una cuenta corriente o caja de ahorros en cualquier banco de Argentina.
- ✓ En Cobranzas podrá solicitar el formulario de adhesión.
- ✓ Debe ser entregado en Cobranzas junto con el comprobante de CBU emitido por entidad bancaria, con sello y firma de la misma.
- ✓ Es necesario que disponga los fondos suficientes para el pago de la cuota 24 horas antes de la fecha de débito.
- ✓ Realizado el débito, el resumen de la cuenta es comprobante legal de pago.
- ✓ Se adhiere una sola vez, no debe hacer ningún otro trámite.

PAGOS POR RED BANELCO

Podrá pagar por cajero automático o por www.pagomiscuentas.com

Si nunca utilizó el Home Banking:

Debe acercarse a un cajero de la red y solicitar su “Clave de Internet/Home Banking”.

Con su tarjeta y pin en el cajero, seleccionar la opción “Claves” del menú Principal.

En la siguiente pantalla elija la opción “Clave Internet Home Banking”.

Ingrese una clave de 8 dígitos sólo conocida por Ud.

Reingrese dicha clave.

Cuando ingrese por internet le pedirá que cambie la clave asignada, por una personal.

IMPORTANTE – Recuerde que el ticket que obtiene una vez realizado el pago, es válido como constancia, podrá imprimirlo en el momento u obtenerlo desde un cajero automático.

RECUERDE QUE LA UTILIZACIÓN DE ESTE SERVICIO, NO IMPLICA ADHESIÓN PERMANENTE AL SISTEMA (NO ES DÉBITO AUTOMÁTICO).

Por consultas dirigirse al sector de Cobranzas

PAGO POR CAJEROS BANELCO

1

SELECCIONE LA OPERACIÓN	
TRANSFEREN.	EXTRACCION/
←---DE FONDOS	ADELANTO---→
CAMBIO	
←---DE CODIGO	CONSULTAS---→
OTRAS	
←---OPERACIONES	PAGOS ---→
\$\$\$ SUELDO/	
←---EXTRACCION	DEPOSITO---→

Seleccione la Operación
"PAGOS"

2

SELECCIONE TIPO DE PAGO	
PAGOS	ADHESION PAGO
←--- APIP-DGI	SERVICIOS---→
PAGO TARJETA	PAGO ELECTR.
←---DE CREDITO	SERVICIOS---→

Seleccione el tipo de pago. Elija
"PAGO ELECTR. DE
SERVICIOS"

3

SELECCIONE LA OPCION UTILICE EL TECLADO NUMERICO	
1) GAS	OTRAS
2) MEDICINA PREFAGA	OPCIONES-→
3) PLAN DE AHORRO	
4) SEGUROS GRALES.	SU ELECCION
5) SEGUROS RETIRO	ES:
6) TELEFONIA	
7) MUNICIPIOS	
8) PATENTES	
9) DGI AUTONOMOS	CONFIRMA -→
10) ELECTRICIDAD	MODIFICA -→
11) AGUA	

Seleccione "OTRAS OPCIONES"

4

SELECCIONE LA OPCION UTILICE EL TECLADO NUMERICO	
12) SERVICIOS VARIOS	OTRAS
13) AFUP APOORTE VOL.	OPCIONES-→
14) TARJETAS CREDITO	
15) PRESTAMOS	SU ELECCION
16) SEGUROS DE VIDA	ES:17
17) ESTAB. EDUCAT.	
18) OPERADORES DE TV	
19) PROV. INTERNET	CONFIRMA -→
20) COOPERATIVAS	MODIFICA -→
21) IMP. PROVINCIALES	

Seleccione la opción N° 17
"ESTAB. EDUCAT" y oprima
"CONFIRMA"

5

SELECCIONE LA OPCION UTILICE EL TECLADO NUMERICO	
1) CAMPUSVIRTUAL	OTRAS
2) LEON XIII	OPCIONES-→
3) PIOIX	
4) I.T.B.A	SU ELECCION
5) INM. CONCEP	ES:
6) I. SAN JOSE	
7) N.SRA. CARMEN	
	CONFIRMA -→
	MODIFICA -→

Seleccione "OTRAS
OPCIONES"

6

SELECCIONE LA OPCION UTILICE EL TECLADO NUMERICO	
1) UNLAM	OTRAS
2) UNIV. DEL CINE	OPCIONES-→
3) NEW MODEL	
4) ICDA - UCC	SU ELECCION
5) FUND. BARCELO	ES: 5
	CONFIRMA -→
	MODIFICA -→

Seleccione la opción N° 5
"FUND. BARCELO" y
oprime "CONFIRMA"

7

INGRESE LA IDENTIFICACION DEL SERVICIO QUE DESEA PAGAR	
NRO.DE REFERENCIA	
>>>>>>	
	CONFIRMA-→
	MODIFICA-→

Ingrese su **Código Banelco** El número consta de 19 dígitos compuesto de la siguiente forma:
• Argentinos: 01 + DNI + nueve ceros Ej.: **DNI 23.345.667 es 0123345667000000000**
• Extranjeros: Consultar en Cobranzas a cobranzasba@barcelo.edu.ar o cuentasalumnos@barcelo.edu.ar

No se ponen letras, guiones ni puntos.

8

ELIJA CUENTA PARA EL PAGO	
CTA. ESPECIAL	
EN PESOS-----→	
CTA. CTE.	
EN PESOS-----→	
CAJA AHORROS	
EN PESOS-----→	

Elija la cuenta de donde quiera
debitar el pago. Ej.: "CAJA
AHORROS EN PESOS"

9

B A N E L C O	
FECHA	HORA CAJERO
21/03/2008	15:20 STABS018
DOMICILIO: MEXICO 444	
NUMERO DE TARJETA:	NRO. DE TRANS.
XXXXXXXXXXXXXXXX001	9999
PAGO ELECTRONICO DE SERVICIOS	
C. AHORRO EN \$	
9999999	
IMPORTE	\$ 00.00
DE: FUND.BARCELO	
IDENTIFICACION: 000000043	
COMPROBANTE VALIDO DE PAGO - CONSERVELO	
NUMERO DE CONTROL: 9999	

Impresión del ticket: El cajero
emitirá un ticket que sirve como
comprobante de pago

PAGO MIS CUENTAS – www.pagomiscuentas.com

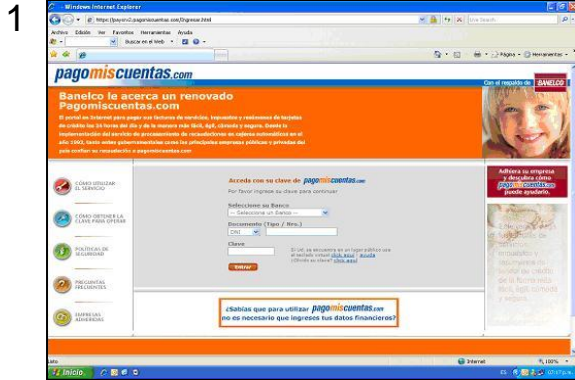

Ingrese a: **www.pagomiscuentas.com**
 Seleccione el Banco con el que desea operar.
 Ingrese su **Nro. de Documento** y su **clave de usuario** Pagomiscuentas (que emitió el cajero)

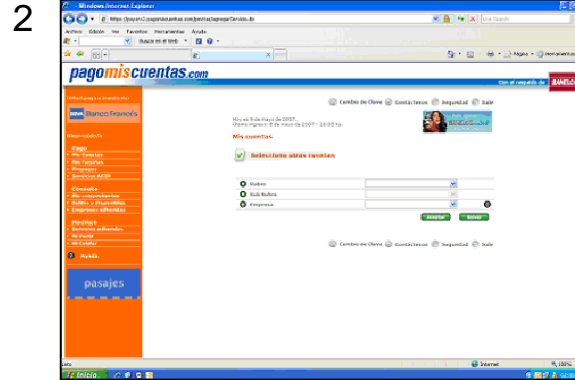

Seleccione el Rubro y la Empresa en la que desea abonar su factura, en este caso.
 Otras cuentas a pagar:
 Rubro: **Establecimientos Educativos**
 Empresa: **Fundación Barceló**

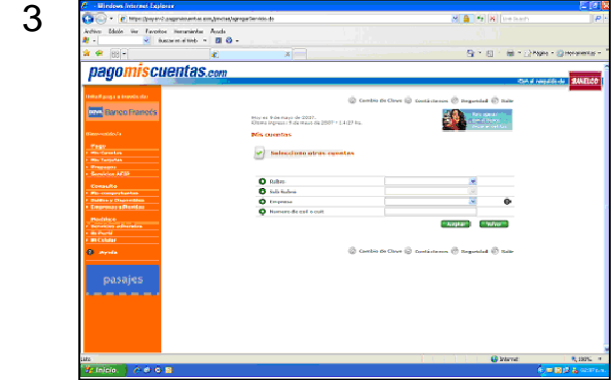

Ingrese su **Nº de referencia** que consta de 19 dígitos y que se compone así:

- Argentinos: 01 +DNI + nueve ceros Ej.: **DNI 23.345.667 es 012334566700000000**
- Extranjeros: Consultar en Cobranzas a cobranzasba@barcelo.edu.ar o cuentasalumnos@barcelo.edu.ar

No se pondrán puntos, guiones ni letras de ningún tipo.

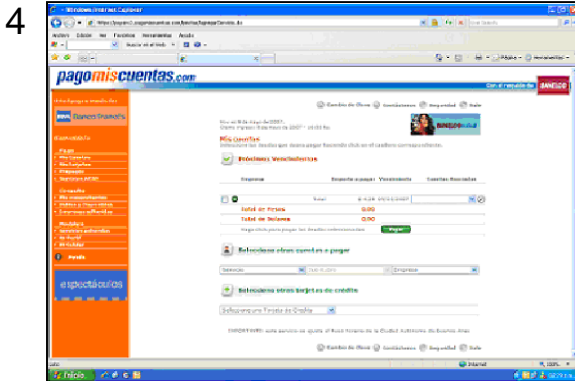

Seleccione la opción de Pago y haga click en **“pagar”**.

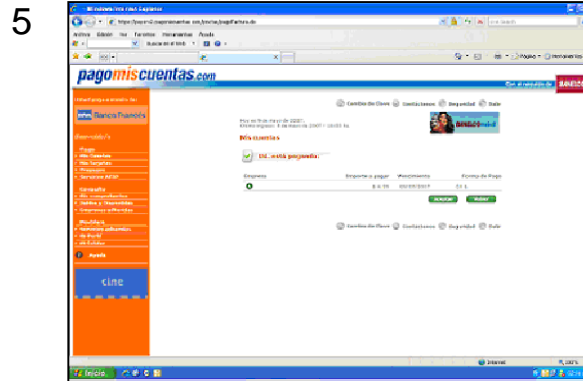

Verifique los datos ingresados y en caso correcto continúe seleccionando **“aceptar”**.



Imprima y conserve su **comprobante** válido de pago.

PAGOS POR RED LINK

Si nunca utilizó el Home Banking

- ✓ Debe acercarse a un cajero de la red y solicitar su “Clave de Internet/Home Banking”.
- ✓ Con su tarjeta y pin en el cajero, seleccionar la opción “Claves” del menú Principal.
- ✓ En la siguiente pantalla elija la opción “Clave Internet Home Banking”.
- ✓ Ingrese una clave de 6 dígitos sólo conocida por Usted.
- ✓ Reingrese dicha clave.
- ✓ El cajero emitirá el ticket de la operación donde se le asignará su usuario hbnet, que estará impreso en el ticket.
- ✓ Al ingresar a Link Pagos o al Home Banking de su banco, el sistema le pedirá que se identifique con el usuario hbnet y su clave de 6 dígitos emitidos por el cajero.
- ✓ Cuando ingrese por Internet le pedirá que cambie la clave de usuario hbnet asignada, por una personal *.

PAGO POR RED LINK

SELECCIONE EL TIPO DE OPERACION

EXTRACCIONES

TRANSFERENCIAS

CONSULTAS

DEPOSITOS

LINK PAGOS

Seleccione la opción **“LINK PAGOS”**

USTED NO POSEE VENCIMIENTOS O AUN NO HA REARALIZADO NINGUN PAGO

SI DESEA PAGAR UN IMPUESTO O **SERVICIO NUEVO PRESIONE CONTINUAR**

CONTINUAR

Elija la opción “Entidades Educativas”

SELECCIONES EL RUBRO DEL IMPUESTO/SERVICIO A PAGAR

01 LUZ – AGUA – GAS

02 AFIP

03 TELEFONIA

.....

12 MEDICINA PREPAGA

13 CLUBES

14 INT EDUCATIVAS

15 COBRANZAS

14 **CONFIRMA**

Confirme su elección

INGRESE EL CODIGO DE LINK PAGOS QUE

XXXXXXXXXXXXXX

Esta correcto?

CONTINUAR

CORREGIR

Ingresa el Código Link Pagos

El sistema lo guiará para efectuar el pago, el comprobante de pago es el ticket que emite el cajero

LINK PAGOS - www.linkpagos.com.ar

1



Ingresa a: www.linkpagos.com.ar y seleccione el banner ubicado a su izquierda “Pague desde aquí impuestos y servicios”

2

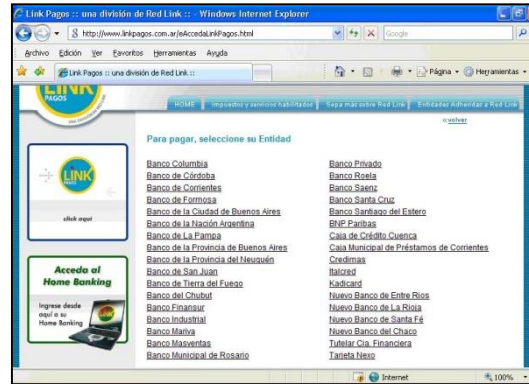

Elija la **Entidad Bancaria** a través de la cual opera con Link.

3

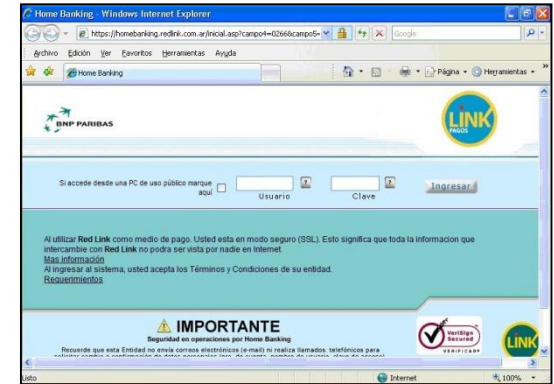

Ingresa su **Usuario** y su **Clave Personal**. En caso de no poseer, diríjase a un cajero para obtenerla.

4

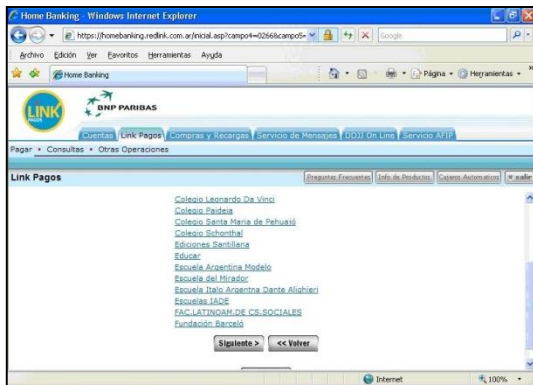

Seleccione el rubro “**Instituciones Educativas**” y luego elija la opción “**Fundación Barceló**”.

5

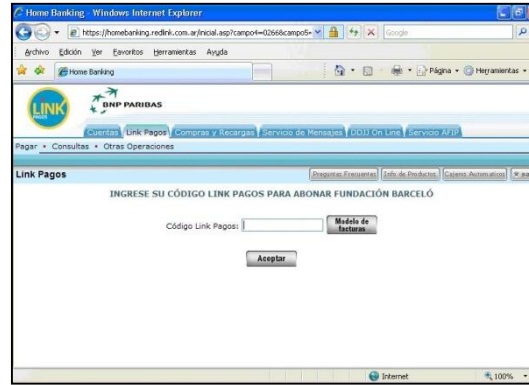

Ingresa su **Código Link** El número consta de 19 dígitos compuesto de la siguiente forma:
• Argentinos: 01 +DNI + nueve ceros Ej.: **DNI 23.345.667 es 012334566700000000**
• Extranjeros: Consultar en Cobranzas a cobranzasba@barcelo.edu.ar o cuentasalumnos@barcelo.edu.ar
No se ponen letras, guiones ni puntos.

6

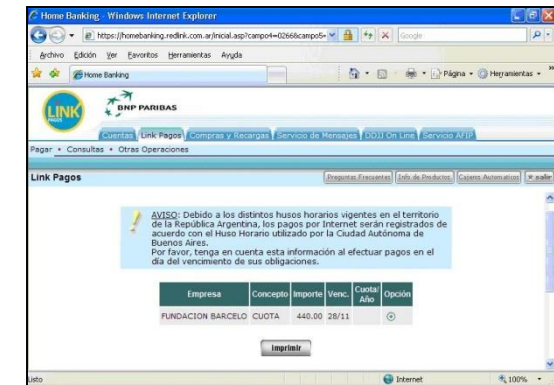

El sistema lo guiará para confirmar el pago.

SECUENCIA DE PANTALLAS CAJEROS LINK

1

SELECCIONE EL TIPO DE OPERACION QUE DESEA EFECTUAR

< TRANSFERENCIAS EXTRACCIONES -->

<----- CLAVES CONSULTAS / SOLICITUDES -->

SERVICIOS

<---- ESPECIALES **LINK PAGOS** ---->

COMPRA CAJERO

<---- AUTOMATICO DEPOSITOS ---->

2

SELECCIONE EL TIPO DE OPERACION QUE DESEA REALIZAR

PAGO IMPUESTOS Y SERVICIOS -->

CONSULTAS ---->

BAJA EMPRESAS ADHERIDAS ---->

PAGO C/DEPOS DE <-FACT O BOLETA RENTAS GLOBAL->

3

USTED NO POSEE VENCIMIENTOS PENDIENTES O AUN NO HA REALIZADO NINGUN PAGO.

SI DESEA PAGAR UN SERVICIO O IMPUESTO NUEVO

PRESIONE CONTINUAR

<--- SALIR CONTINUAR -->

4

SELECCIONE EL RUBRO DEL IMPUESTO/SERVICIO A PAGAR.

01. LUZ-AGUA-GAS	11. PRESTAMOS
02. AFIP	12. MED PREPAGA
03. TELEFONIA	13. CLUBES-ASOC
04. OPERADOR TV	14. INST EDUCATI
05. PATENTES	15. COBRANZAS
06. IMP MUNICIPA	16. AFJP-RETIRO
07. IMP PROVINCI	17. INTERNET-TEL
08. SEGURIDAD	18. PLAN AHORRO
09. TARJ CREDITO	19. ADM-CONSORC
10. SEGUROS	

0 3 CONFIRMA ---->

5

INGRESE EL CODIGO DE LINK PAGOS QUE APARECE EN SU BOLETA/FACTURA

XXXXXXXXXXXXXX

ESTA CORRECTO?

CONTINUAR ->

CORREGIR -->

6

CONFIRME LA EMPRESA QUE DESEA PAGAR

01 COLEGIO JUAN RAMIREZ PANDO

02 UNIVERSIDAD PRIVADA DEL CENTRO

03 FUNDACION BARCELO

04 UNIVERSIDAD DEL NORDESTE

05 INSTITUTO SECUNDARIO PRIVADO P. ALVAREZ

03 CONTINUAR ----->

7

INGRESE EL NUMERO DE CONCEPTO DE FUNDACION BARCELO

NRO	CONCEPTO	VTO	IMPORTE
01	CUOTA	31/09	350,00

01 CONTINUAR ----->