

Diplomatura básica de ecografía y doppler para médicos generalistas

— — —

#ComunidadenSalud

Dirigido para **médicos** de cualquier especialidad que tengan interés en aprender a realizar un diagnóstico ecográfico de urgencia. Particularmente aquellos vinculados a la emergencia, cirugía, intensivismo, deportología, etc.



DIRECTORES

Dra. Díaz Viviana / Dr. Martín Saladino.

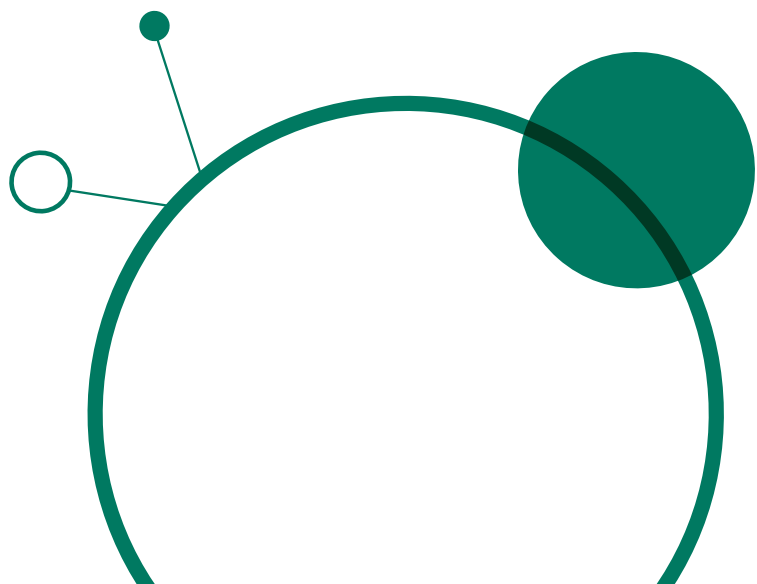

Más de 50 años formando líderes
en ciencias de la salud.

 **INFORMES**
Sede Buenos Aires:
informesba@barcelo.edu.ar

 **INSCRIPCIONES**
Online en www.barcelo.edu.ar

 fundacionbarcelo
 fundbarcelo
 Fundbarcelo
 fundacionbarcelo
 fundacion.barcelo

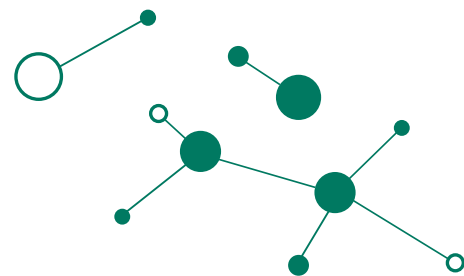

OBJETIVOS

Brindar capacitación teórico práctica en indicaciones, utilización de la ecografía y el Doppler como herramienta diagnóstica en medicina general, cirugía o terapia intensiva. Se busca que el médico pueda interpretar las imágenes más allá del informe y que independientemente de la especialidad elegida, el médico de guardia pueda realizar una ecografía y determinar la urgencia de la patología que presenta el paciente; principalmente en el caso de un abdomen agudo (si es quirúrgico o no), determinar la presencia de patología músculo articular o bien descartar con Doppler patología arterial y venosa (por ejemplo, trombosis venosa profunda).

PLAN DE ESTUDIOS (módulos y contenido)

- **BASES FÍSICAS** de ecografía. Nociones de Doppler. Manejo del Equipo. Tipos de transductores.
- **ANATOMÍA ABDOMINAL:** Semiología ecográfica.
- **HÍGADO:** Ecografía Normal. Segmentación hepática. Patología focal y difusa. Doppler Hepático.
- **VESÍCULA BILIAR** y Vías Biliares. Ecografía Normal y Patológica.
- **PÁNCREAS:** Ecografía normal y Patológico. Doppler
- **BAZO:** Ecografía Normal. Dimensiones. Doppler
- **RIÑÓN:** Dimensiones. Localización-Patología parenquimatosa y medular. Glándulas suprarrenales. Doppler Normal.
- **GENITAL MASCULINO Y FEMENINO:** Ecografía Normal y Patológica. Generalidades de Obstetricia. Doppler
- **ECOGRAFÍA EN EL TRAUMA.F.A.S.T. A B C D E.**
- **ECOGRAFÍA EN LA SALA DE GUARDIA.**
- **URGENCIAS ECOGRÁFICAS EN GINECOLOGÍA. OBSTETRICIA Y PEDIATRÍA.**
- **DOPPLER.** Bases Físicas
- **DOPPLER** de Grandes Vasos de Abdomen y Pelvis. Doppler de Vasos de Cuello.
- **DOPPLER DE MIEMBROS INFERIORES:** Arterial y Venoso. Semiología Normal.
- **ECOGRAFÍA DE PARTES BLANDAS. ADENOPATÍA Y MÚSCULO ESQUELÉTICO**



INFORMACIÓN GENERAL

MODALIDAD:

Encuentros sincrónicos: primer viernes de cada mes de 15 a 21 horas.

(excepto en mayo que es el 2do, 08/05/2025, porque el 2/5 es día no laborable)

Actividades asincrónicas en el campus

Actividades prácticas presenciales optativas los primeros sábados de junio, agosto y octubre en Bs. As.

DURACIÓN TOTAL:

8 meses.



CARGA HORARIA TOTAL:

110 hs. reloj.

REQUISITOS DE ADMISIÓN:

Médicos o alumnos de medicina cursando la PFO.

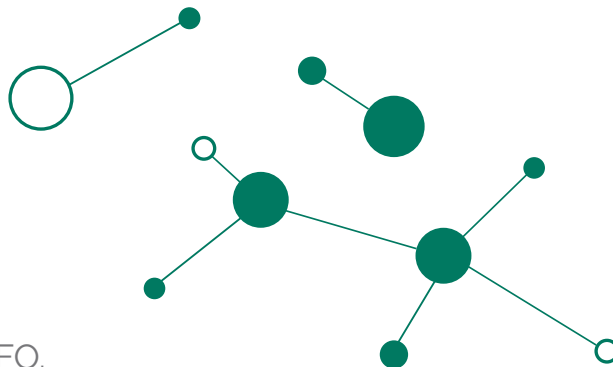

FECHA DE INICIO DE LA CURSADA:

08/05/2026